Freitags, 13.45 Uhr – 14.45 Uhr

Start ab 06.11.2026

mkid

*Mathe kann ich **doch!***

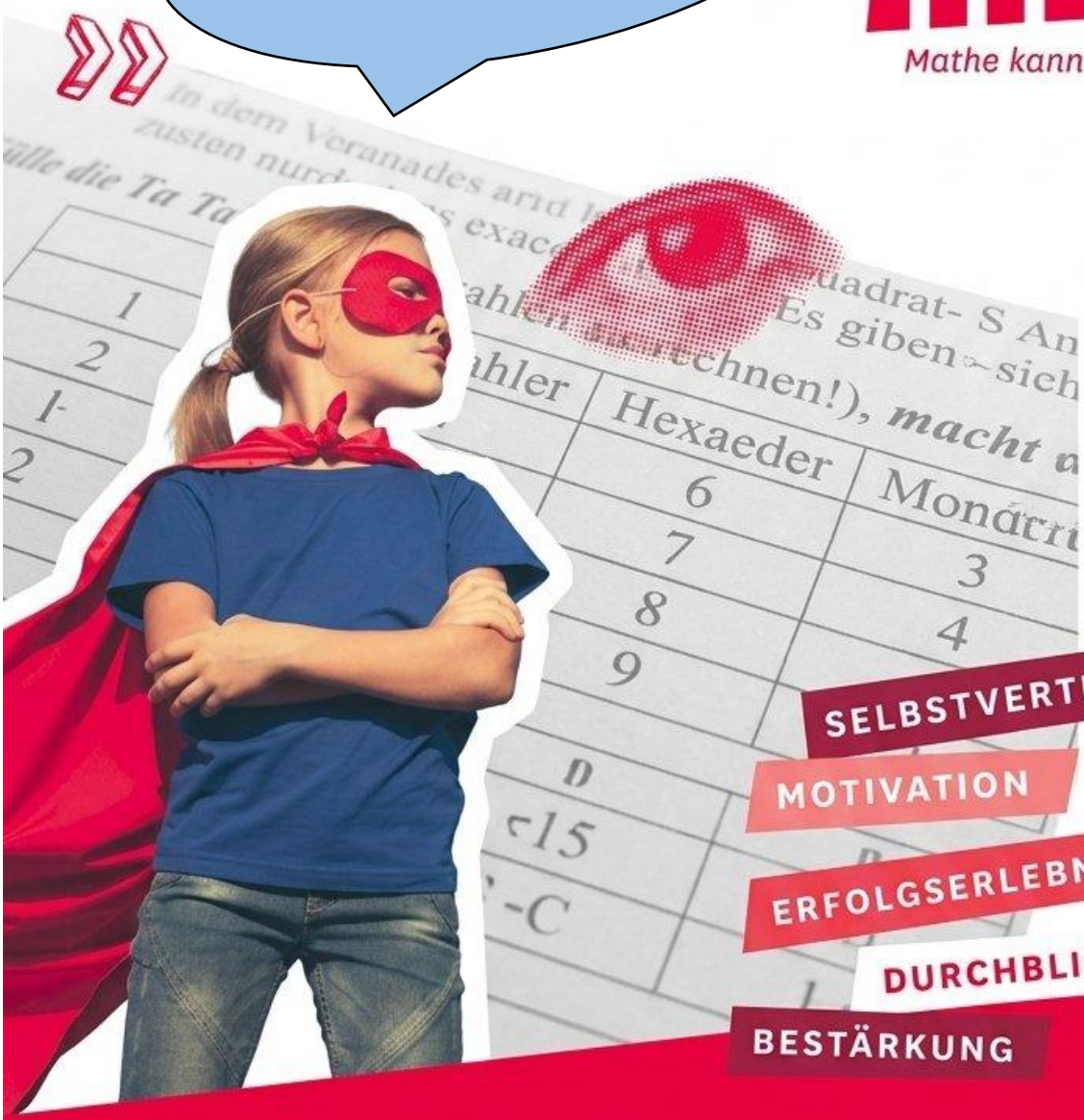

SELBSTVERTRAUEN

MOTIVATION

ERFOLGSERLEBNISSE

DURCHBLICK

BESTÄRKUNG

Das Problem ist nicht die Begabung!
Mit der richtigen Strategie funktioniert`s!

- Die Strategie „**Vereinfachen**“ – beginne mit etwas Leichtem
- Die Strategie „**Systematisch vorgehen**“ – schrittweise steigern, nicht wild durcheinander
- Die Strategie „**Gut beobachten**“ – was funktioniert? Woran liegt das?

Lust auf mehr, dann komm` zu den Mkids!

Ein Programm der Vector Stiftung in Zusammenarbeit mit dem Staatlichen Seminar für Didaktik und Lehrerbildung Stuttgart

Bigband des FSG

OUT OF TUNE

Stimmen wird überbewertet.

MONTAGS

AULA

14:00–15:30 UHR

KLASSE 8–J2

FREIE-KUNST-AG

OFFENES ATELIER

WAS: **Experimentieren mit unterschiedlichen künstlerischen Techniken:**
z.B. Acrylmalerei, Drucktechniken, Foto, Ton/Keramik, Malen auf Leinwand, Graffiti, usw.

WO: **Raum 103A / Werkraum**

WANN: **2. Halbjahr,**
immer Do in der Mittagspause oder 7./8. Std.

WER: **Für alle Schülerinnen und Schüler von Klasse 5-12, die Spaß an der Kunst haben**

(Jo Veeser)

Biologie-Tiere AG

Für Schülerinnen & Schüler Klasse 5-10

Donnerstags 14-tägig von **13.15Uhr-14Uhr**

Treffpunkt Raum 012A-bei Frau Steinert

Verbindliche Schnupperstunde am Donnerstag 24.09.26 im Raum 012A von 13.15-14Uhr

Welche Tiere haben wir?

4 Leopardgeckos, 40 Achatschnecken, 6 Farbmäuse, Wandelnde Blätter

Was machen wir?

Ausmisten, füttern und pflegen unserer Tiere.

Mkid – Mathe kann ich doch!

Auch im Schuljahr 2026/27 können wir am FSG wieder **Mkid für die Klassen 6 und 7** anbieten. Die Kurse richten sich an Schülerinnen und Schüler, die zwar Potenzial für Mathematik haben, dieses aber nicht vollständig oder nur wenig nutzen. In den Mkid-Gruppen wird daher vor allem an Strategien zum mathematischen Problemlösen und einem positiveren Selbstbild im Bereich der Mathematik gearbeitet. Dadurch sollen die Mkids erkennen: „Mathe kann ich doch!".

Neben gemeinsamen Arbeiten an mathematischen Herausforderungen und Knobeleien fördern spannende Exkursionen den Zusammenhalt der Mkids und helfen den Schülerinnen und Schüler, sich in den Mkid-Gruppen wohlzufühlen.

Anmeldungen für die Klassen 6 und 7 für dieses Schuljahr sind ab 21.09.26 möglich. Ein Anmeldeformular wird Ihren Kindern im Matheunterricht ausgeteilt oder kann im Sekretariat abgeholt werden.
Wir bitten Sie um eine verbindliche **Anmeldung bis Montag, 12.10.2026.**

Mkid startet am Freitag, 06.11.2026, 13.45 Uhr. Wir informieren alle, die ihr Kind angemeldet haben, über die weiteren Details.

Bei Rückfragen melden Sie sich gerne bei Frau Anja Dold – Email: dold@fsg-fellbach.de.

Mountainbike-AG

Raus aus dem Klassenzimmer, rein in die Natur!

Du hast Bock auf Adrenalin, coole Trails und willst deine Bike-Skills auf das nächste Level bringen? Dann bist du in der Mountainbike AG genau richtig!

Neben den wöchentlichen Sessions stehen bei uns auch **actionreiche Exkursionen** in echtes Mountainbike-Terrain auf dem Plan. Egal ob du an deiner Technik feilen oder einfach mit einer coolen Truppe Trails rocken willst – komm vorbei!

- 🗓️ **Wann:** Jeden Donnerstag um **14:00 Uhr**
- 📍 **Treffpunkt:** Auf dem **Schulhof**
- 👥 **Wer:** Alle Schülerinnen und Schüler **ab Klasse 9**
- ⚠️ **Wichtig:** Eigenes Bike & **absolute Helmpflicht!** 🪖

START 8.10.2026

NÄH-AG AM FSG

- JEDEN MITTWOCH IN DER 7./8. STUNDE / RAUM 0.16
- FÜR ALLE INTERESSIERTEN SCHÜLERINNEN UND SCHÜLER AB KL.5
- FÜR ANFÄNGER UND PROFIS

SCHNUPPERSTUNDE:
30.09.26

WIR FREUEN UNS AUF EUCH.

A. DOLD UND A. YOUKHANNA

Herzliche Einladung
zur **Orchester-AG Kl.8-12** ! 😊

1.Probe: Montag, 21.9.2026

Wer ein **Orchesterinstrument** spielt, ist herzlich eingeladen zur Orchester-AG 8-12.
Wir freuen uns über **Streicher, Bläser, Schlagzeuger, (E-)Bassisten, Klavierspieler** u.a.

Wir spielen Stücke **in verschiedenen Stilen**:
Klassik, Pop, Rock, Jazz, Filmmusik u.a.

Auftritte: **Schulkonzerte** und andere Events

Highlight: Probentage in Ochsenhausen
(November)

Probe: montags, 14.00-15.15 Uhr im Raum A101

Wir freuen uns, wenn ihr mitspielt.
Bis zum Montag, 21.9.2026 (wichtiger Termin !!):
Notenverteilung, Anmeldungen auch für Ochsenhausen u.s.w.

Liebe Grüße
Susanne Hilke

Einladung zur
Orchester-AG Kl.5-7

1.Probe: 21.9.2026
Spielt ihr ca.2 Jahre lang ein Instrument und beherrscht fast alle Töne, dann kommt in die 😊 **Orchester-AG** 😊.
(wir benötigen vorzugsweise **Orchesterinstrumente wie Bläser, Streicher, Schlagzeug, (E-)Bass).**
Aber auch **Akkordeon** und **Gitarren** sind herzlich willkommen.

Wir spielen **verschiedene Stile**: **Klassik, Pop, Rock, Filmmusik** u.a., somit ist für jede(n) etwas dabei.
Auftritte haben wir bei **Schulkonzerten** und anderen Events.
Highlight: Probentage in Ochsenhausen im Mai

Probe: montags, 12.20 – 13.35 Uhr
im Raum A101

Liebe Grüße und bis zum 21.9.2026
Susanne Hilke

Chor & Vokalensemble

Chor:	Montags 13:40 – 15Uhr Singen in großer Besetzung mit Bass, Tenor, Alt und Sopran
Vokalensemble:	Montags 15 – 15:30Uhr Singen in kleinerer Besetzung a cappella
Wer:	Klasse 8 - J2
Wo:	Raum 002N

Gemeinsame Probenfahrt nach Ochsenhausen
Vorbereitung und Gestaltung von Konzerten wie Lionsclub- Konzert
und das Weihnachtskonzert.

Ze

Chor Klasse 5 bis 7

Singst du gerne? Auch mit anderen? Stehst du gerne mit anderen auf der Bühne und lässt dich von Musik tragen?

Dann bist du im Chor richtig.

Dieses Schuljahr singen wir aus zwei Musicals, einmal beim Weihnachtskonzert und einmal beim Sommerkonzert.

Wir proben immer montags ab 12.20 Uhr im Chorsaal N002 oder im Musiksaal A020. Schau am 21. September (erstes Treffen und Anmeldung) vorbei, die Probenarbeit beginnt am 12. Oktober.

Im Frühsommer proben wir drei Tag lang in der Landesakademie Ochsenhausen, ein Highlight im Schulleben des FSG.

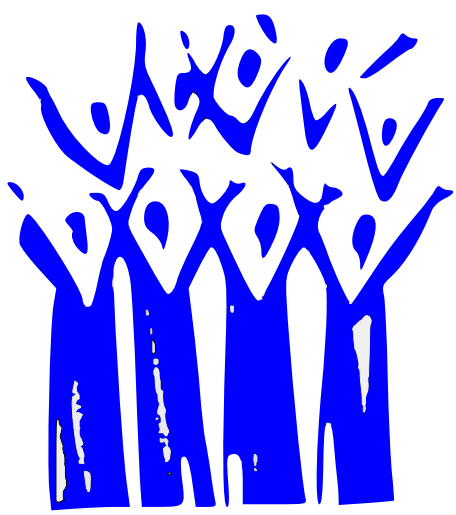

FSG goes Politik

Wir reden, organisieren UND machen 😊

Podiumsdiskussionen • aktuelle Themen • Expertengespräche • Exkursionen

Lust, mitzumachen?

Dienstags in der Mittagspause
Raum 203 • ab Klasse 9

SONDERTREFFEN: 17.09. • 13:05 Uhr
Wir bereiten die Junge Nacht der Demokratie vor!
ERSTES TREFFEN DER POLITIK-AG: 22.09.

Mitdenken • Mitmachen • Mitwirken

Interesse? →

Melde dich bei Frau Bareiß oder Frau Ressler per schul.cloud!

Wir freuen uns auf dich!

SchRiller – Die Schülerzeitung als Blog

WIR SUCHEN

- **ENGAGIERTE SCHÜLER:INNEN**, die

- gerne **ARTIKEL SCHREIBEN**, oder

- die gerne **FOTOGRAFIEREN,** oder

- die **IDEEN** haben, was die Schulgemeinschaft interessiert,

- die gerne **GESTALTEN,**

LUST? EINFACH VORBEIKOMMEN!

Wir treffen uns mittwochs in der Mittagspause in unserem Raum im Keller!

Erstes Treffen 16.9.!

Alle Klassenstufen sind herzlich willkommen!

(Ha)

Technik-AG am FSG

Schnuppertreffen: 25.09. 13:30 Uhr in der Aula

Wann:
alle 3 Wochen (Tag noch offen)

Wer:
ab Klasse 9

Hast du Lust für guten Ton und tolles Licht bei Veranstaltungen am FSG zu sorgen?

Wir freuen uns auf euer Kommen!

Katja Boos und Mathias Theis

Schulsanitätsdienst

Helfen lernen - Helfen können - Helfen wollen

WAS IST DER SCHULSANITÄTSDIENST?

EIN TEAM AUS ENGAGIERTEN SCHÜLERINNEN UND SCHÜLERN, DIE BEI VERLETZUNGEN, UNFÄLLEN ODER NOTFÄLLEN ERSTE HILFE LEISTEN. DABEI LERNST DU MEDIZINISCHE GRUNDLAGEN UND ÜBERNIMMST VERANTWORTUNG FÜR DEINE SCHULE.

WER KANN MITMACHEN?

KLASSE 6 BIS J2

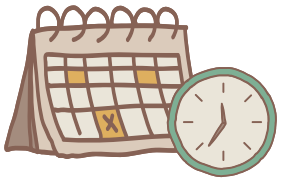

WANN UND WO TREFFEN WIR UNS?

JEDEN ZWEITEN FREITAG IN DER 7/8 STUNDE IN RAUM 1.08A

SCHNUPPERSTUNDE: FREITAG, 02.10.2026

MELDE DICH BEI FRAGEN BEI FRAU SCHMID

Chor & Vokalensemble

Chor:	Montags 13:40 – 15Uhr Singen in großer Besetzung mit Bass, Tenor, Alt und Sopran
Vokalensemble:	Montags 15 – 15:30Uhr Singen in kleinerer Besetzung a cappella
Wer:	Klasse 8 - J2
Wo:	Raum 002N

Gemeinsame Probenfahrt nach Ochsenhausen
Vorbereitung und Gestaltung von Konzerten wie Lionsclub- Konzert
und das Weihnachtskonzert.

Ze

Hausaufgabenbetreuung

ab Montag, 21.09.2026

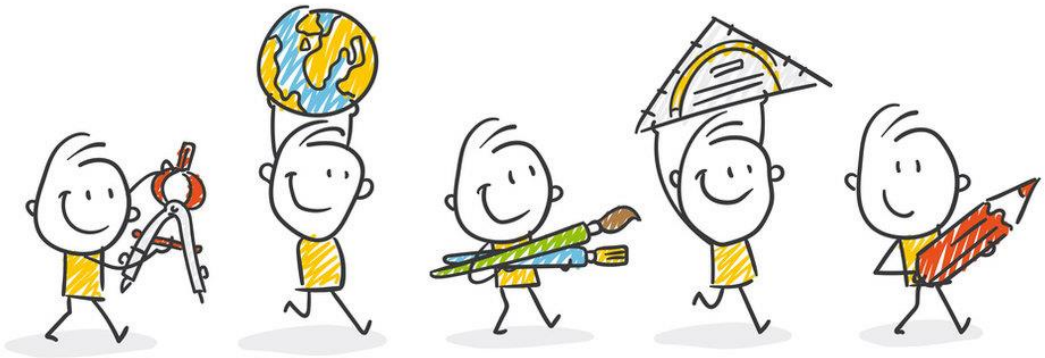

Was? Betreuung (keine Nachhilfe!) von Schülerinnen und Schülern der Klassenstufe 5 bis 7 beim Hausaufgaben machen.

Wann? Montag bis Donnerstag 13:30 – 14:30Uhr, Freitag 13:15 – 14:15Uhr

Wo? 116A, 117A

Eine verbindliche Anmeldung per Anmeldeformular (siehe Homepage) ist notwendig.

Re, Sw

Biologie-Tiere AG

Für Schülerinnen & Schüler Klasse 5-10

Donnerstags 14-tägig von **13.15Uhr-14Uhr**

Treffpunkt Raum 012A-bei Frau Steinert

Verbindliche Schnupperstunde am Donnerstag 24.09.26 im Raum 012A von 13.15-14Uhr

Welche Tiere haben wir?

4 Leopardgeckos, 40 Achatschnecken, 6 Farbmäuse, Wandelnde Blätter

Was machen wir?

Ausmisten, füttern und pflegen unserer Tiere.

Freitags, 13.45 Uhr – 14.45 Uhr

Start ab 06.11.2026

mkid

*Mathe kann ich **doch!***

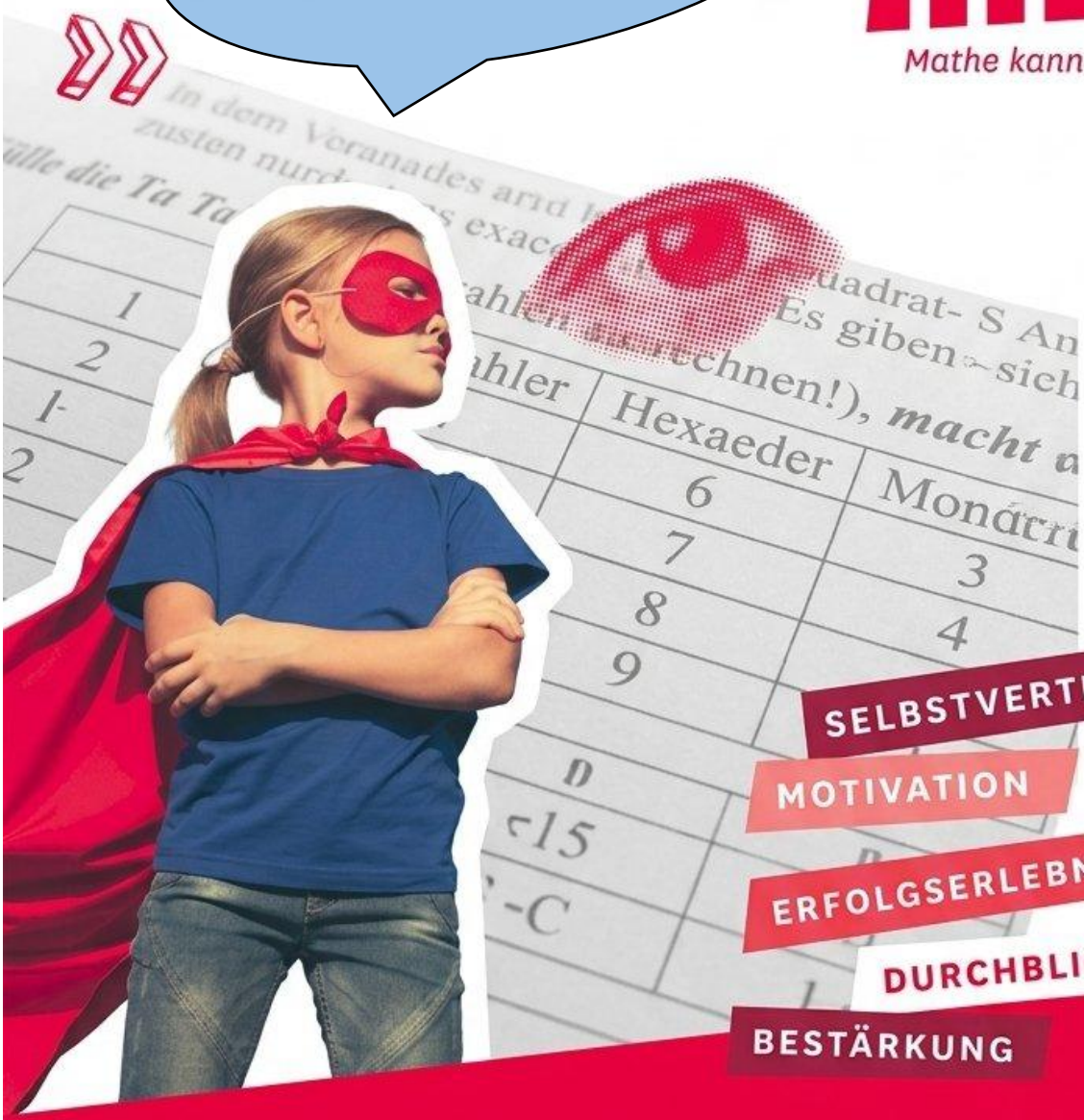

SELBSTVERTRAUEN

MOTIVATION

ERFOLGSERLEBNISSE

DURCHBLICK

BESTÄRKUNG

Das Problem ist nicht die Begabung!
Mit der richtigen Strategie funktioniert`s!

- Die Strategie „**Vereinfachen**“ – beginne mit etwas Leichtem
- Die Strategie „**Systematisch vorgehen**“ – schrittweise steigern, nicht wild durcheinander
- Die Strategie „**Gut beobachten**“ – was funktioniert? Woran liegt das?

Lust auf mehr, dann komm` zu den Mkids!

Ein Programm der Vector Stiftung in Zusammenarbeit mit dem Staatlichen Seminar für Didaktik und Lehrerbildung Stuttgart

FREIE-KUNST-AG

OFFENES ATELIER

WAS: **Experimentieren mit unterschiedlichen künstlerischen Techniken:**
z.B. Acrylmalerei, Drucktechniken, Foto, Ton/Keramik, Malen auf Leinwand, Graffiti, usw.

WO: **Raum 103A / Werkraum**

WANN: **2. Halbjahr,**
immer Do in der Mittagspause oder 7./8. Std.

WER: **Für alle Schülerinnen und Schüler von Klasse 5-12, die Spaß an der Kunst haben**

(Jo Veeser)

FSG goes Politik

Wir reden, organisieren UND machen 😊

Podiumsdiskussionen • aktuelle Themen • Expertengespräche • Exkursionen

Lust, mitzumachen?

Dienstags in der Mittagspause
Raum 203 • ab Klasse 9

SONDERTREFFEN: 17.09. • 13:05 Uhr
Wir bereiten die Junge Nacht der Demokratie vor!
ERSTES TREFFEN DER POLITIK-AG: 22.09.

Mitdenken • Mitmachen • Mitwirken

Interesse? →

Melde dich bei Frau Bareiß oder Frau Ressler per schul.cloud!

Wir freuen uns auf dich!

NÄH-AG AM FSG

- JEDEN MITTWOCH IN DER 7./8. STUNDE / RAUM 0.16
- FÜR ALLE INTERESSIERTEN SCHÜLERINNEN UND SCHÜLER AB KL.5
- FÜR ANFÄNGER UND PROFIS

SCHNUPPERSTUNDE:
30.09.26

WIR FREUEN UNS AUF EUCH.

A. DOLD UND A. YOUKHANNA

Einladung zur
Orchester-AG Kl.5-7

1.Probe: 21.9.2026
Spielt ihr ca.2 Jahre lang ein Instrument und beherrscht fast alle Töne, dann kommt in die 😊 **Orchester-AG** 😊.
(wir benötigen vorzugsweise **Orchesterinstrumente wie Bläser, Streicher, Schlagzeug, (E-)Bass).**
Aber auch **Akkordeon** und **Gitarren** sind herzlich willkommen.

Wir spielen **verschiedene Stile**: **Klassik, Pop, Rock, Filmmusik** u.a., somit ist für jede(n) etwas dabei.
Auftritte haben wir bei **Schulkonzerten** und anderen Events.
Highlight: Probentage in Ochsenhausen im Mai

Probe: montags, 12.20 – 13.35 Uhr
im Raum A101

Liebe Grüße und bis zum 21.9.2026
Susanne Hilke

Herzliche Einladung
zur **Orchester-AG Kl.8-12** ! 😊

1.Probe: Montag, 21.9.2026

Wer ein **Orchesterinstrument** spielt, ist herzlich eingeladen zur Orchester-AG 8-12.
Wir freuen uns über **Streicher, Bläser, Schlagzeuger, (E-)Bassisten, Klavierspieler** u.a.

Wir spielen Stücke **in verschiedenen Stilen**:
Klassik, Pop, Rock, Jazz, Filmmusik u.a.

Auftritte: **Schulkonzerte** und andere Events

Highlight: Probentage in Ochsenhausen
(November)

Probe: montags, 14.00-15.15 Uhr im Raum A101

Wir freuen uns, wenn ihr mitspielt.
Bis zum Montag, 21.9.2026 (wichtiger Termin !!):
Notenverteilung, Anmeldungen auch für Ochsenhausen u.s.w.

Liebe Grüße
Susanne Hilke

Hausaufgabenbetreuung

ab Montag, 21.09.2026

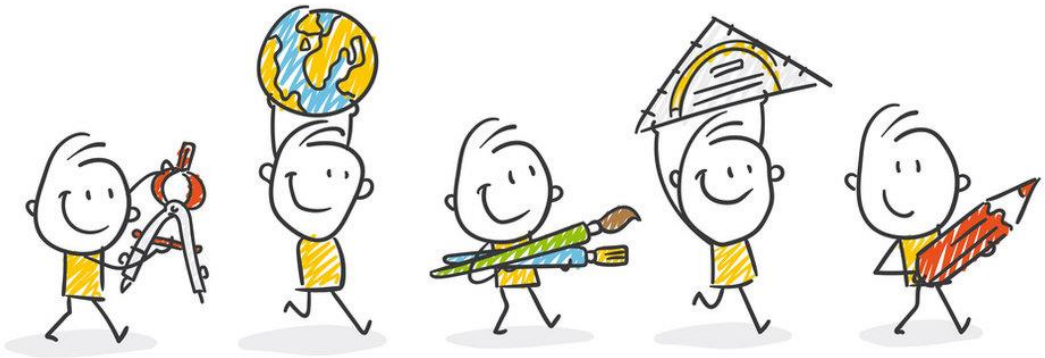

Was? Betreuung (keine Nachhilfe!) von Schülerinnen und Schülern der Klassenstufe 5 bis 7 beim Hausaufgaben machen.

Wann? Montag bis Donnerstag 13:30 – 14:30Uhr, Freitag 13:15 – 14:15Uhr

Wo? 116A, 117A

Eine verbindliche Anmeldung per Anmeldeformular (siehe Homepage) ist notwendig.

Re, Sw

Schulsanitätsdienst

Helfen lernen - Helfen können - Helfen wollen

WAS IST DER SCHULSANITÄTSDIENST?

EIN TEAM AUS ENGAGIERTEN SCHÜLERINNEN UND SCHÜLERN, DIE BEI VERLETZUNGEN, UNFÄLLEN ODER NOTFÄLLEN ERSTE HILFE LEISTEN. DABEI LERNST DU MEDIZINISCHE GRUNDLAGEN UND ÜBERNIMMST VERANTWORTUNG FÜR DEINE SCHULE.

WER KANN MITMACHEN?

KLASSE 6 BIS J2

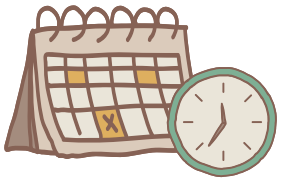

WANN UND WO TREFFEN WIR UNS?

JEDEN ZWEITEN FREITAG IN DER 7/8 STUNDE IN RAUM 1.08A

SCHNUPPERSTUNDE: FREITAG, 02.10.2026

MELDE DICH BEI FRAGEN BEI FRAU SCHMID

LESECLUB

für SuS der Klassen 7 – 10
bei Frau Kalka

Mehr lesen. Mehr du.

Immer dienstags in der Mittagspause!

Du bestimmst, was du liest.

Lesen, was man mag, so viel man mag:

Bücher

Comics

Mangas

Zeitschriften

Freie Lesezeit

- ✗ ohne Klassenarbeiten
- ✗ ohne Buchvorstellungen
- ✗ ohne Druck

♡ Du liest gerne und viel?

? Du hast schon lange nicht mehr gelesen?

★ Du hast Lust auf Lesen in Ruhe in der Mittagspause, auf Challenges, Quiz und Spiele – aber selbstbestimmt?

Komm zum Leseclub.

Lesen, was Spaß macht

♡

WIR SIND DABEI

Eine von 15.000 Friedrich-Schiller-Gymnasium

🏀 Lust auf Basketball? Dann bist du hier genau richtig! Du liebst Sport, hast Spaß an Bewegung und möchtest Basketball einmal richtig kennenlernen oder deine Skills weiter verbessern?

Dann komm in unsere Basketball-Schul-AG! 🏀🔥

In Kooperation mit den Fellbach Flashers – Basketball (2. Bundesliga) bieten wir euch die Möglichkeit, regelmäßig zu trainieren, neue Tricks zu lernen und gemeinsam als Team Spaß zu haben.

Egal, ob du bereits Basketball spielst oder gerade erst anfangen möchtest – alle sind willkommen!

Wann: freitags von 14-15:30 Uhr
(ab 10.10.2026)
Wo: Alte Halle
Wer: Klassen 5+6 / 7+8
Mitzubringen: Sportkleidung, Hallenschuhe

SCHULEN EINE VON 15.000

Das erwartet dich:
🏀 Basketballtraining mit erfahrenen Coaches
💪 Verbesserung von Technik, Wurf und Dribbling
🤝 Teamwork und jede Menge Spaß
⭐ Einblicke in den Basketballsport auf höherem Niveau
🏆 Vielleicht entdeckst du dabei sogar deine Leidenschaft für Basketball!

Jetzt habt ihr die Wahl:
Wenn ihr Lust auf Basketball, Bewegung und eine coole AG habt, wählt die Basketball-Schul-AG!

Let's play! 🏀🔥

ES GEHT WIEDER LOS!

DIE THEATER-AG

STARTET EIN NEUES PROJEKT!

PROBEN IMMER FREITAGS VON 14 -16 UHR

Erstes Treffen für alle Interessierten ab Klasse 8
am 2. Oktober

Wer davor Fragen hat, gerne bei Frau Schneider melden!