

# Herzlich Willkommen

Elternabend der Jahrgangsstufe 2

Abitur 2026

(89 Schülerinnen und Schüler, ohne GSG)

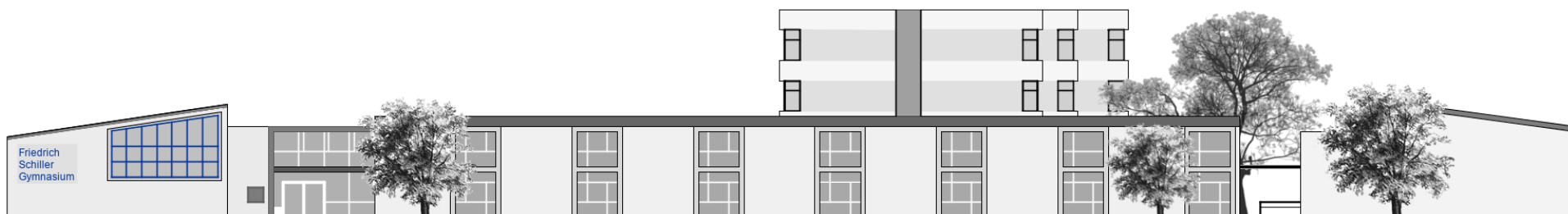

1. Begrüßung
2. Terminüberblick
3. Abitur: Informationen und Ablauf
4. Verschiedenes

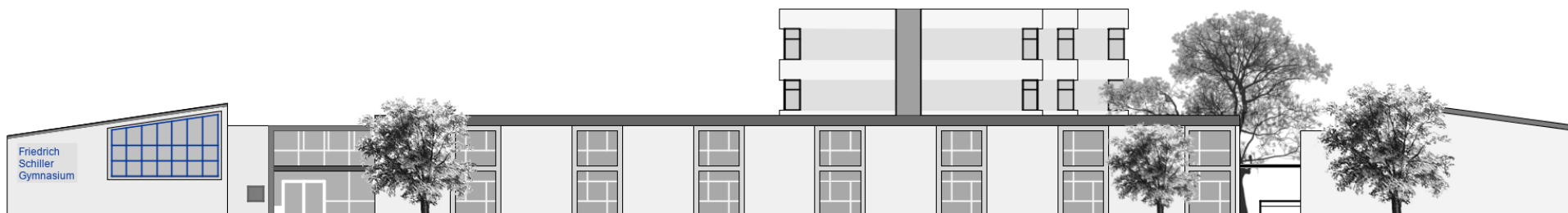

# Wichtige Termine im letzten Prüfungshalbjahr

Fr 06.02.	Kommunikationsprüfung in der modernen Fremdsprache F (am GSG) ✓
Do 12.02.	Fachpraktisches Abitur Musik (am GSG) ✓
Di 24.02. + Mi 25.02.	Kommunikationsprüfung in der modernen Fremdsprache E und I (am FSG) ✓
Mo 02.03.	Fachpraktisches Abitur Kunst ✓
<b>Fr 17.04. – Fr 08.05.</b>	<b>Schriftliche Abiturprüfungen in den drei Leistungsfächern</b>
Mo 11.05.	Wiederbeginn Unterricht
Di 09.06. - Do 11.06.	Fachpraktisches Abitur Sport
Fr 26.06.	Bekanntgabe der Ergebnisse der schriftlichen Prüfungen und Beratung
<b>Do 02.07. – Mo 06.07.</b>	<b>Mündliche Abiturprüfungen in zwei Basisfächern/Wahlfächern</b>
Do 09.07.	Zeugnisvergabe am FSG
Sa 11.07.	Abiball im Bürgerzentrum Waiblingen

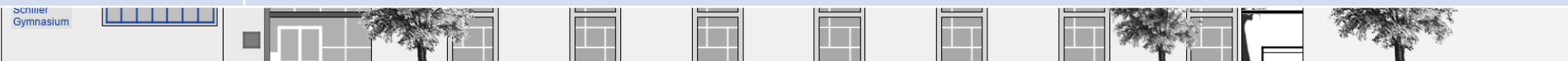

# Termine der schriftlichen Prüfungen (Leistungsfächer)

Datum	Fach	Lehrer*in
Fr, 17.04.	Latein	Hr. Gerlinger
Mo, 20.04.	Italienisch	Fr. Arbia
Di, 21.04.	Bildende Kunst	Hr. Schramm
	Geographie	GSG
	Gemeinschaftskunde	GSG
	Geschichte	Fr. Ressler
	Musik	GSG
	Sport	Hr. Stohrer
	Wirtschaft	Hr. Beck
Mi, 22.04.	Biologie	Fr. Steinert

Datum	Fach	Lehrer*in
Do, 23.04.	Physik	Hr. Theis Hr. Schenk
Fr, 24.04.	Chemie	GSG
Di, 28.04.	Deutsch	Hr. Schreiber Fr. Hafner Fr. Pannenbecker Fr. Kalka
Do, 30.04.	Englisch	Fr. Youkhanna Fr. Fischer
Mi, 06.05.	Mathematik	Hr. Rueff Fr. Dold
Fr, 08.05.	Französisch	GSG

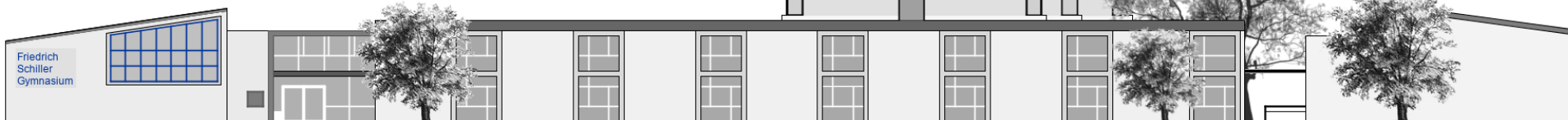

# Die Abiturprüfung: schriftlich und mündlich

Fünf Prüfungen in fünf Fächern:

- Drei schriftliche Prüfungen in den drei Leistungsfächern (Zeitraum 17.04.-08.05.)
- Zwei mündliche Prüfungen in den Basisfächern/Wahlfächern (Zeitraum 02.07.-06.07.)

Zwei wichtige Bedingungen:

- **Deutsch** und **Mathematik** müssen durch eine Prüfungsart (schriftlich oder mündlich) abgedeckt werden.
- Alle drei Aufgabenfelder - sprachlich-künstlerisch (I), gesellschaftswissenschaftlich (II), naturwissenschaftlich-mathematisch (III) - müssen durch die fünf Prüfungsfächer abgedeckt werden.

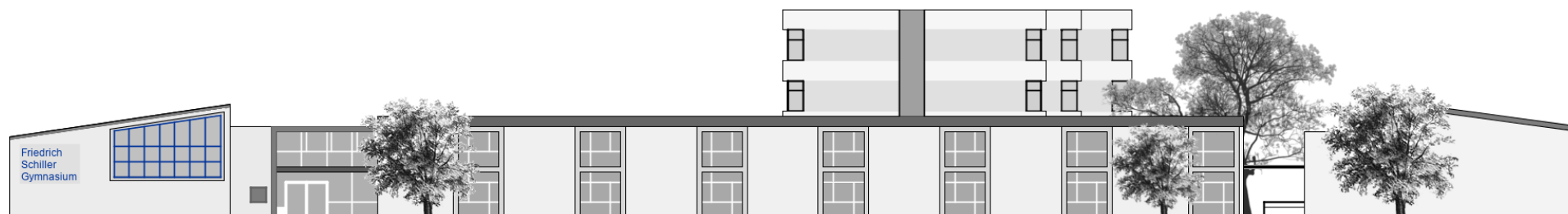

# Die schriftliche Abiturprüfung (17.04. - 08.05.)

## Regelungen für die schriftlichen Abiturprüfungen

- In der Aula
  - Pünktliches Erscheinen sehr wichtig
  - Bei Krankheit sofort („unverzüglich“) bei der Schulleitung/Sekretariat entschuldigen und ein Attest vorlegen (Nachtermin)
  - Abgabe aller digitaler Geräte vor der Aula bei der Aufsicht
- Infos für die Schüler\*innen zum Ablauf und den Regelungen für das schriftliche Abitur in der Aula erfolgt am **Montag, den 13.04.**, nach den Osterferien.
- Allgemeine schriftliche Belehrung musste bereits vor den Faschingsferien abgegeben werden.

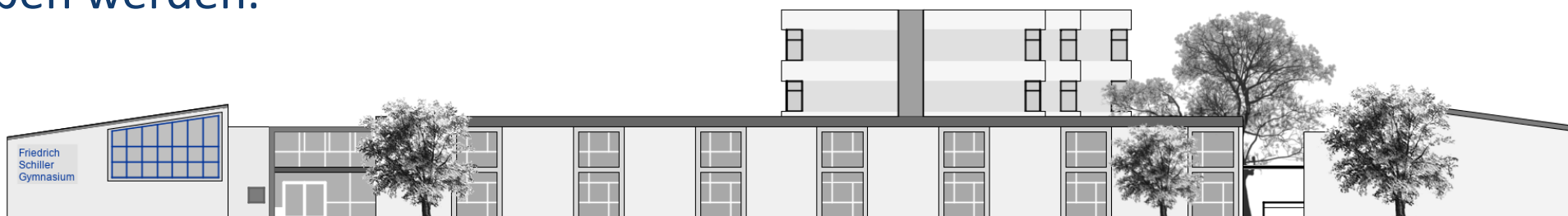

## Kommunikationsprüfung in den Leistungsfächern

- Verbindlich in den modernen Fremdsprachen (E, F, Ita)
- Abiturnote = 75% Schriftliches Abitur + 25% Kommunikationsprüfung
- Als Einzelprüfung (15 Minuten) oder Tandemprüfung (20 Minuten) ✓

## Fachpraktische Prüfungen

- Bildende Kunst , Musik , Sport
  - Abiturnote = 50% Schriftliches Abitur + 50% Fachpraktische Prüfung
- ➔ Die Ergebnisse der Prüfungen werden den Schüler\*innen am Tag der Prüfung mitgeteilt

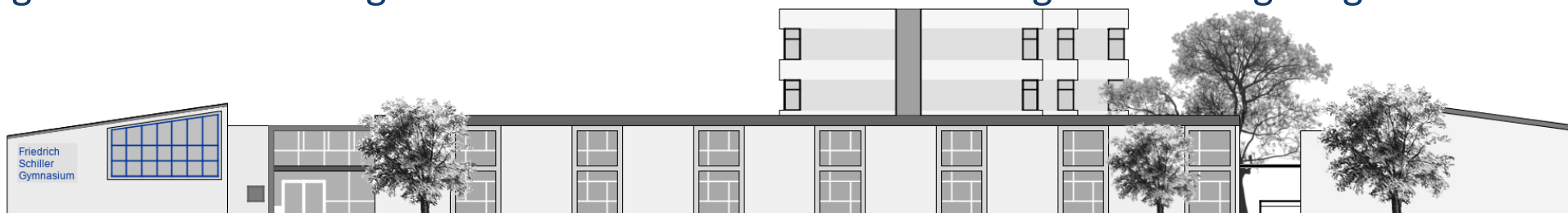

# Die mündliche Abiturprüfung (02.06. - 06.07.)

## Regelungen

- Wahl der zwei mündlichen Prüfungsfächer: bereits Ende Januar geschehen ✓
- Klassische mündliche Prüfung:  
20 Minuten Vorbereitung und 20 Minuten Prüfung (davon: 10 Minuten Vortrag/10 Minuten Kolloquium): auch hier findet eine Informationsveranstaltung für die Schüler\*innen stattfinden.
- Fachlehrer\*in bzw. Prüfer\*in stellt mehrere Prüfungsaufgaben, der externe Prüfungsvorsitz wählt Prüfungsaufgabe im Vorfeld aus.

## Zusatzprüfungen (Ausnahme!)

**Zusätzliche mündliche Prüfungen in schriftlichen Prüfungsfächern** können freiwillig gewählt werden bzw. nötig sein, für das Bestehen des Abiturs.

**Beratung direkt nach Bekanntgabe der Ergebnisse der schriftlichen Prüfungen am Fr, 26.6.**

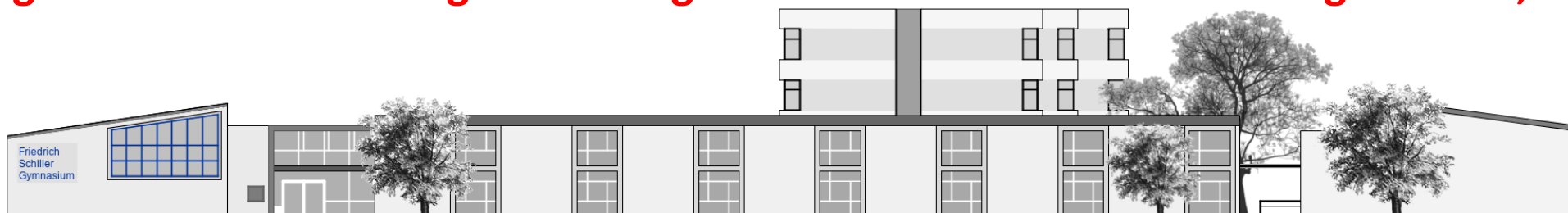

# Berechnung der Gesamtqualifikation

Die Gesamtqualifikation wird in zwei Blöcken ermittelt:

- **Block I:** Summe der Punkte der 40 Kurse der Qualifikationsphase (mind. 200 Punkte)
- **Block II:** Summe der Punkte der Abiturprüfung (5 Prüfungen jeweils vierfach gewichtet) (mind. 100 Punkte)

$\frac{2}{3}$  der erreichbaren Punkte unabhängig von den Abiturprüfungen!

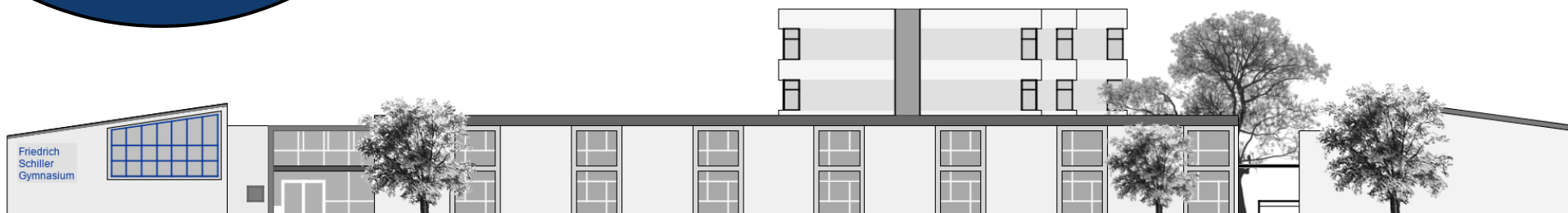
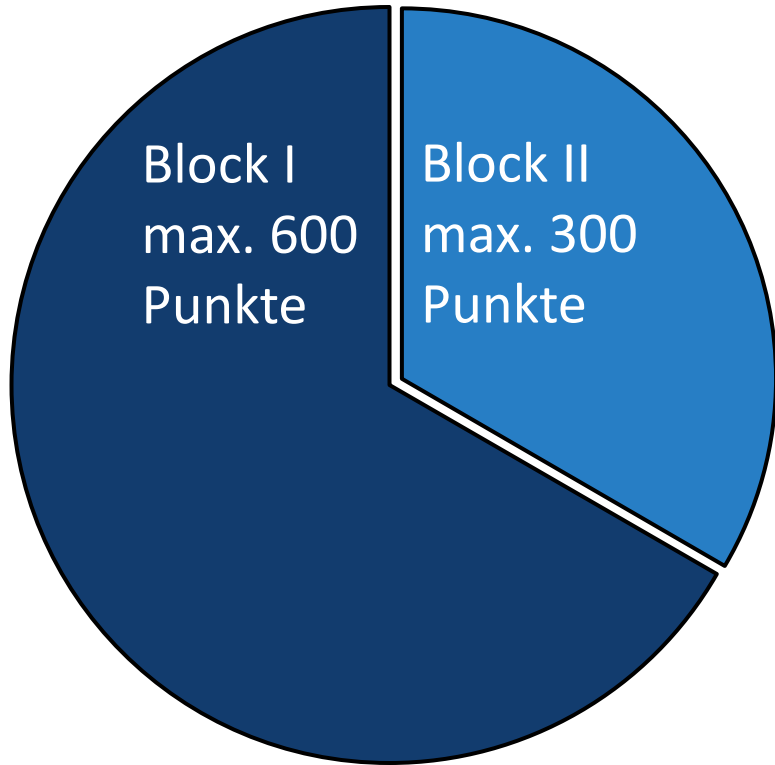

# Abitur: Durchschnittsnote

Gesamtpunktzahl	Durchschnittsnote
900 – 823	1,0
822 – 805	1,1
804 – 787	1,2
786 – 769	1,3
768 – 751	1,4
750 – 733	1,5
732 – 715	1,6
714 – 697	1,7
696 – 679	1,8
678 – 661	1,9
660 – 643	2,0
642 – 625	2,1
624 – 607	2,2
606 – 589	2,3
588 – 571	2,4
570 – 553	2,5
552 – 535	2,6
534 – 517	2,7
516 – 499	2,8
498 – 481	2,9
480 – 463	3,0
462 – 445	3,1
444 – 427	3,2
426 – 409	3,3
408 – 391	3,4
390 – 373	3,5
372 – 355	3,6
354 – 337	3,7
336 – 319	3,8
318 – 301	3,9
300	4,0

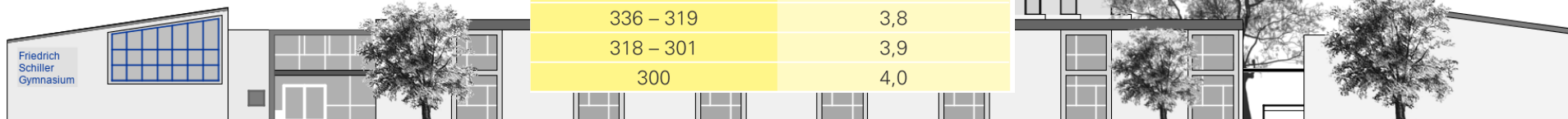

# Haben Sie noch Fragen



# Vielen Dank

Vielen Dank  
für Ihre Aufmerksamkeit und noch  
einen schönen Abend!

